Farmasidagene 2021

11. og 12. november

(digitale sendinger)

Farmasidagene 2021

- ✓Årets Farmasidager går digitalt 11. – 12. november

  Torsdag kl 14.00 – 18.00

  Fredag kl 09.00 – 13.00

- ✓Foreløpige arbeidstitler er

  Digital helse

  Regulatorisk farmasi

NORSK
FARMASØYTISK
SELSKAP

Hva skjer?

Faglige samtaler

Foredrag

Reportasjer

Debatter

Digital posterutstilling

Utdeling av Det Giftige Kors

Pecha Kucha

Workshops

Uformell sosial time torsdag

Erik Wold, kjent fra NRK, leder sendingene

NORSK FARMASØYTISK SELSKAP

Hovedsponsor

Video/bilde før sendingen starter og i sponsorhjørnet
(en gang pr. dag)

Logo på sponsorplakat før og etter hver sending

Logo på den digitale plattformen (startsiden for alle deltakerne)

Video/bilde på forhåndspromotering av Farmasidagene på Facebook

Logo på påmeldingssiden for deltakerne (www.nfs.no)

Oppføring utstillerarena
(egne sider med info/presentasjoner/kontaktpersoner)

Mulighet for lunsjmøte med deltakerne (Whereby)

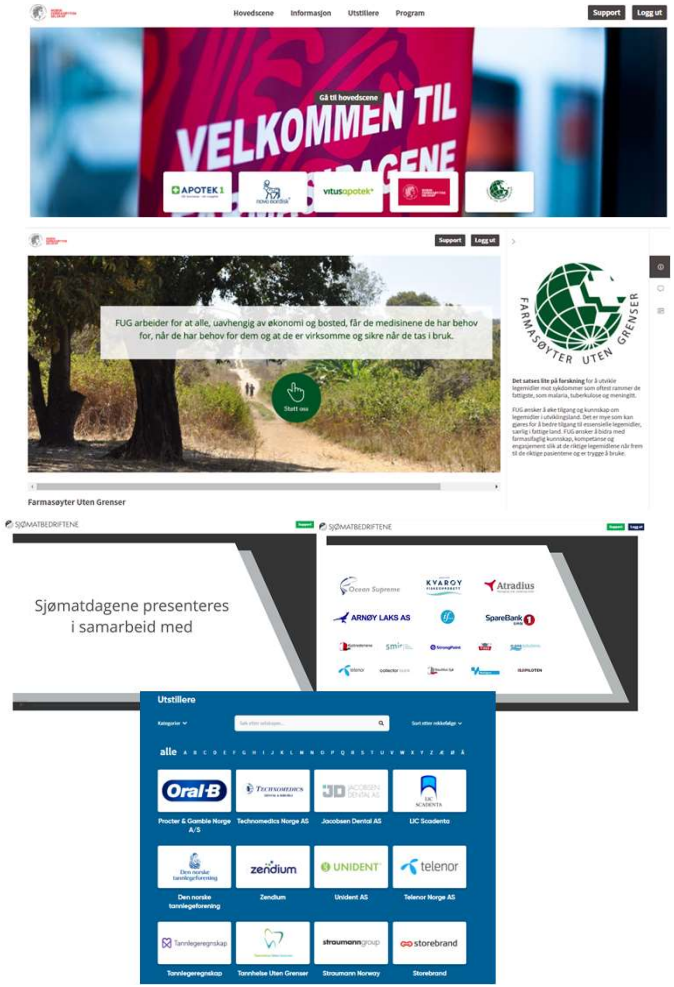

Utstiller

Logo på utstillerplakat før og etter hver sending

Logo på påmeldingssiden for deltakerne (www.nfs.no)

Oppføring utstillerarena
(egne sider med info/presentasjoner/kontaktpersoner)

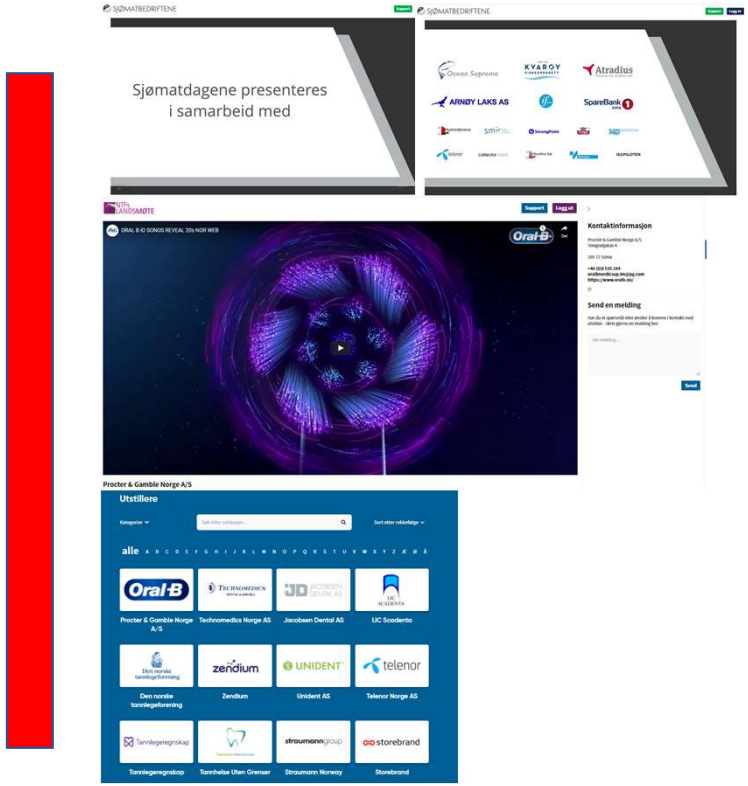

Hva koster det?

Priser eks mva

- Utstiller kr 5.000
- Hovedsponsor kr 20.000

Påmelding www.nfs.no

Spørsmål?
Kontakt NPG v/Katrin Andersen
katrin@npg.no eller 93445272

NORSK FARMASØYTISK SELSKAP